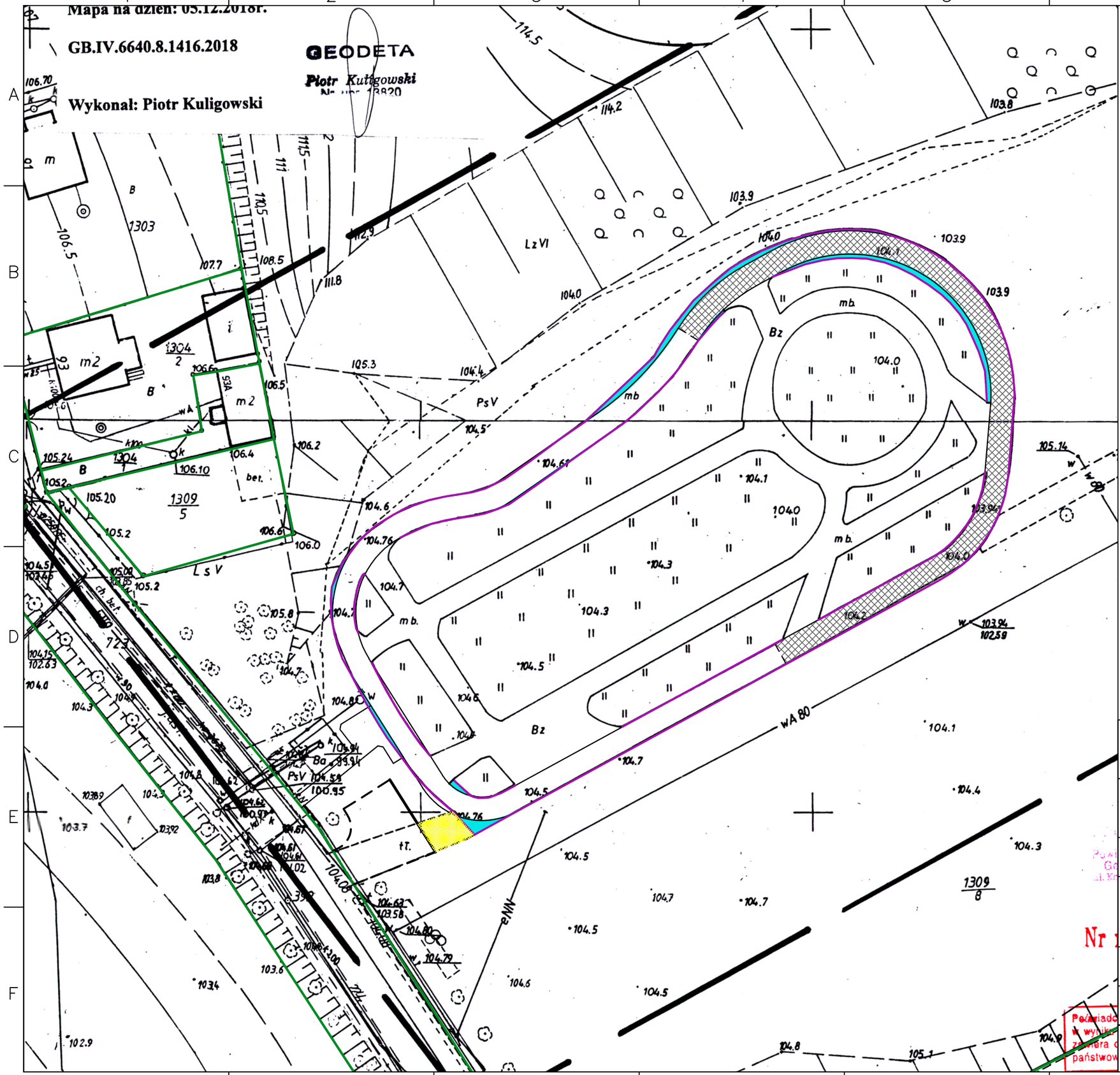

LEGENDA - ROBOTY ROZBIÓRKOWE:

- ISTNIEJĄCA ZNISZCZONA NAWIERZCHNIA ASFATLOBETONOWA - DO ROZBIÓRKI - POW. 310m²
- ROZBIÓRKA ISTNIEJĄCEJ NAWIERZCHNI ASFALTOBETONOWEJ WRAZ Z PODBUDOWĄ - POW. 59m²
- ROZBIÓRKA ISTNIEJĄCEJ NAWIERZCHNI TŁUCZNIOWEJ - POW. 21m²
- ISTNIEJĄCE OBRZEŻE BETONOWE DO ROZBIÓRKI - 424m

INWESTOR: Gmina Miasta Radziejów, ul. Kościuszki 20/22, 88-200 Radziejów		
INWESTYCJA: "Budowa toru rolkowego przy ulicy Sportowej w Radziejowie"		
ADRES INWESTYCJI: dz. nr 1309/8 obręb 0001 Radziejów		
TYTUŁ RYSUNKU: PLANSZA ROBÓT ROZBIÓRKOWYCH		RYS. NR: PD-08
		SKALA: 1:500
PROJEKTANT (br. drogowa): inż. Henryk Nencka	Spec. drogowa: UAN-V-8386-5/19/88 Wk	PODPIS:
OPRACOWAŁA: mgr inż. Beata Kacprzak	–	PODPIS:
STADIUM: Dokumentacja techniczna	BRANŻA: Drogowa	03.2019r.