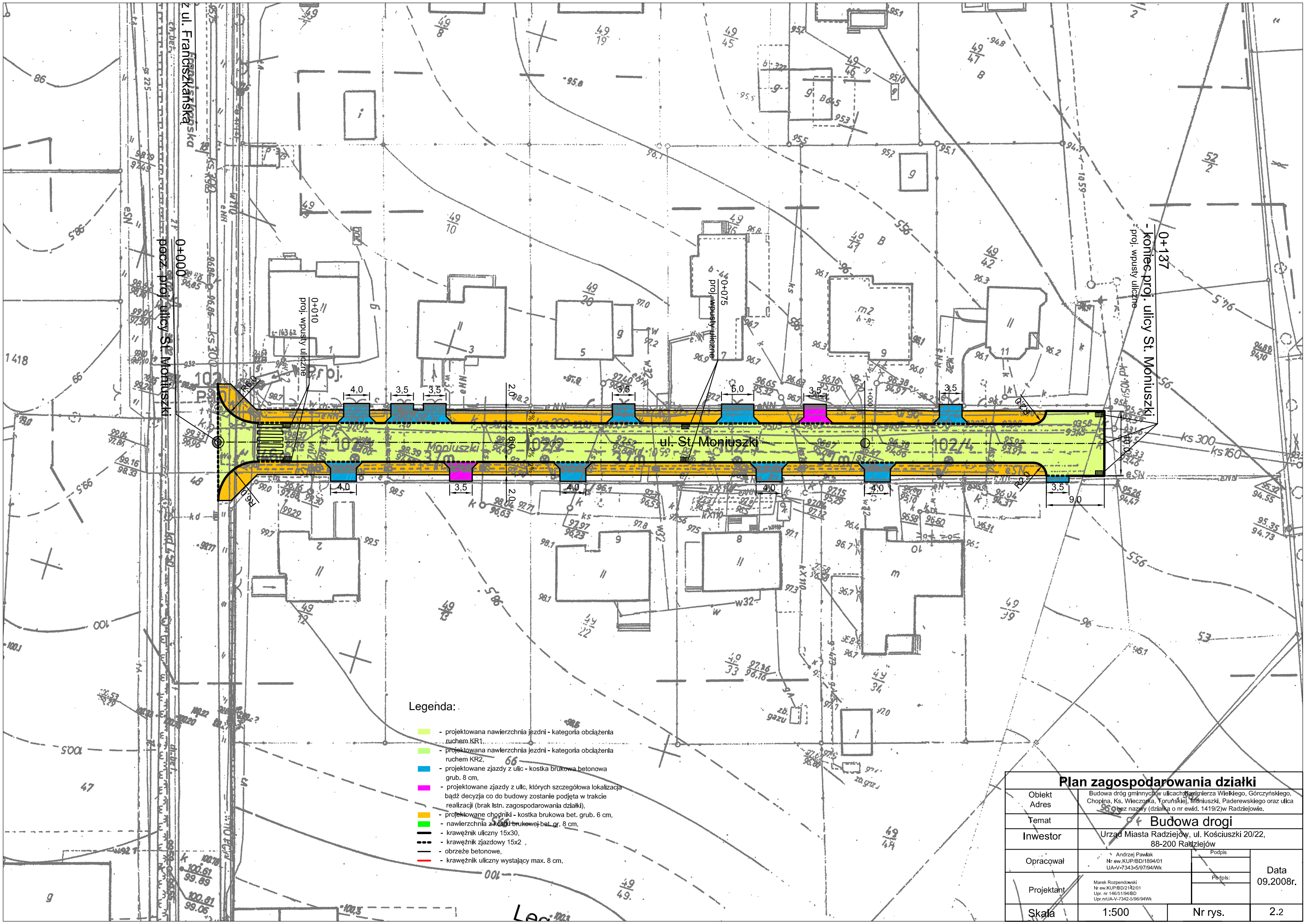

Plan zagospodarowania działki			
Obiekt Adres	Budowa dróg gminnych w ulicach: Kazimierza Wielkiego, Górczyńskiego, Chopina, Ks. Wieczorka, Toruńskiej, Moniuszki, Paderewskiego oraz ulica bez nazwy (działka o nr ewid. 1419/2)w Radziejowie.		
Temat	Budowa drogi		
Inwestor	Urząd Miasta Radziejów, ul. Kościuszki 20/22, 88-200 Radziejów		
Opracował	Andrzej Pawlak Nr ew.KUP/BD/1894/01 UA-V-7343-5/97/94/Wk	Podpis	Data 09.2008r.
Projektant	Marek Rozpendowski Nr ew.KUP/BD/2142/01 Upr. nr 146/51/94/BD Upr.nrUA-V-7342-5/96/94Wk	Podpis:	
Skala	1:500	Nr rys.	2.2